

«СОГЛАСОВАНО»
Начальник управления образования
Исполнительного комитета
муниципального образования
город Набережные Челны
_____ Хузин Р.Н.

«УТВЕРЖДАЮ»
Директор МАОУ «СОШ №55»
_____ Ч.Г. Подьячева

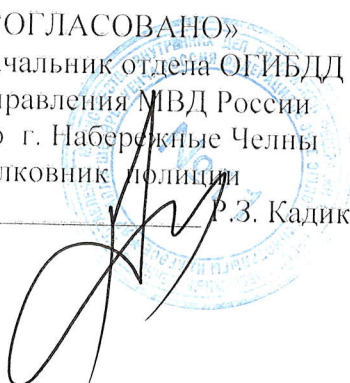

«СОГЛАСОВАНО»
Начальник отдела ОГИБДД
Управления МВД России
по г. Набережные Челны
полковник полиции
_____ Р.З. Кадиков



ПАСПОРТ

дорожной безопасности образовательного учреждения
МУНИЦИПАЛЬНОГО АВТОНОМНОГО ОБРАЗОВАТЕЛЬНОГО
УЧРЕЖДЕНИЯ «СРЕДНЕЙ ОБЩЕОБРАЗОВАТЕЛЬНОЙ ШКОЛЫ №55»

2021 год

Общие сведения

Муниципальное автономное общеобразовательное учреждение «Средняя общеобразовательная школа №55» РТ г. Набережные Челны

Юридический адрес: 423826 РТ г. Набережные Челны, ул. Ш. Усманова, 128 А

Фактический адрес: 423826 РТ г. Набережные Челны, ул. Ш. Усманова, 50/15

Руководители образовательного учреждения:

Директор (руководитель)	<u>Подъячева Ч.Г.</u> (фамилия, имя, отчество)	<u>8(8552)42-71-04</u> (телефон)
Заместитель директора по учебной работе	<u>Бирюлёва М.К.</u> (фамилия, имя, отчество)	<u>8(8552)42-71-04</u> (телефон)
Заместитель директора по воспитательной работе	<u>Матвиенко С.Ю.</u> (фамилия, имя, отчество)	<u>8(8552)42-71-04</u> (телефон)

Ответственные работники
муниципального органа
образования

заведующий сектором
воспитания и доп. образования
(должность)

Бросалина Т.Г.
(фамилия, имя, отчество)

8(8552) 30-57-36
(телефон)

Ответственные от
Госавтоинспекции

нач. отдела по пропаганде БДД
(должность)

Гайнуллин И.Я
(фамилия, имя, отчество)

8(8552)37-95-75
(телефон)

Ответственные работники
за мероприятия по профилактике
детского травматизма

зам. директора по ВР
(должность)

Матвиенко С.Ю.
(фамилия, имя, отчество)

8(8552)42-71-04
(телефон)

Руководитель или ответственный
работник дорожно - эксплуатационной
организации, осуществляющей
содержание улично-дорожной
сети (УДС)*

Габдуллин А.Г
(фамилия, имя, отчество)

8(88552) 20-36-36
(телефон)

Руководитель или ответственный
работник дорожно-эксплуатационной
организации, осуществляющей
содержание технических средств
организации дорожного
движения (ТСОДД)*

Клещёв Г.Ю.
(фамилия, имя, отчество)

8(8552) 54-44-22
(телефон)

Количество воспитанников 747

Наличие уголка по БДД

имеется, фойе 1 этажа, учебные кабинеты
(если имеется, указать место расположения)

Наличие кабинета по БДД

не имеется
(если имеется, указать место расположения)

Наличие автогородка (площадки) по БДД

нет

Наличие автобуса в образовательном учреждении

нет

(при наличии автобуса)

Владелец автобуса

нет

(образовательное учреждение, муниципальное образование и др.)

Время занятий в образовательном учреждении:

Плановые занятия 08.30 – 14.00

внеклассные занятия: 14.00 – 19.00

Телефоны оперативных служб:

37-90-10 дежурная часть ГИБДД

39 - 70 -23 ГПАД

56-31-93 -центр дисп. службы ООО «КАМСТРОЙСЕРВИС»

* Дорожно-эксплуатационные организации, осуществляющие содержание УДС и ТСОДД, несут ответственность в соответствии с законодательством Российской Федерации (Федеральный закон «О безопасности дорожного движения» от 10 декабря 1995 г. № 196-ФЗ, Кодекс Российской Федерации об административных правонарушениях, Гражданский кодекс Российской Федерации).

Содержание

I. План-схемы образовательного учреждения.

1. Район расположения образовательного учреждения, пути движения транспортных средств и детей (обучающихся, воспитанников).
2. Организация дорожного движения в непосредственной близости от образовательного учреждения с размещением соответствующих технических средств организации дорожного движения, маршруты движения детей и расположение парковочных мест.
3. Маршруты движения организованных групп детей от образовательного учреждения к стадиону, парку или спортивно-оздоровительному комплексу.
4. Пути движения транспортных средств к местам разгрузки/погрузки и рекомендуемые безопасные пути передвижения детей по территории образовательного учреждения.

II. Информация об обеспечении безопасности перевозок детей специальным транспортным средством (автобусом).

1. Общие сведения.
2. Маршрут движения автобуса до образовательного учреждения.
3. Безопасное расположение остановки автобуса у образовательного учреждения.

III. Приложения

План-схема пути движения транспортных средств и детей (обучающихся, воспитанников) при проведении дорожных ремонтно-строительных работ вблизи образовательного учреждения

І. План- схемы образовательного учреждения

1. Район расположения образовательного учреждения, пути движения транспортных средств и детей (обучающихся, воспитанников)

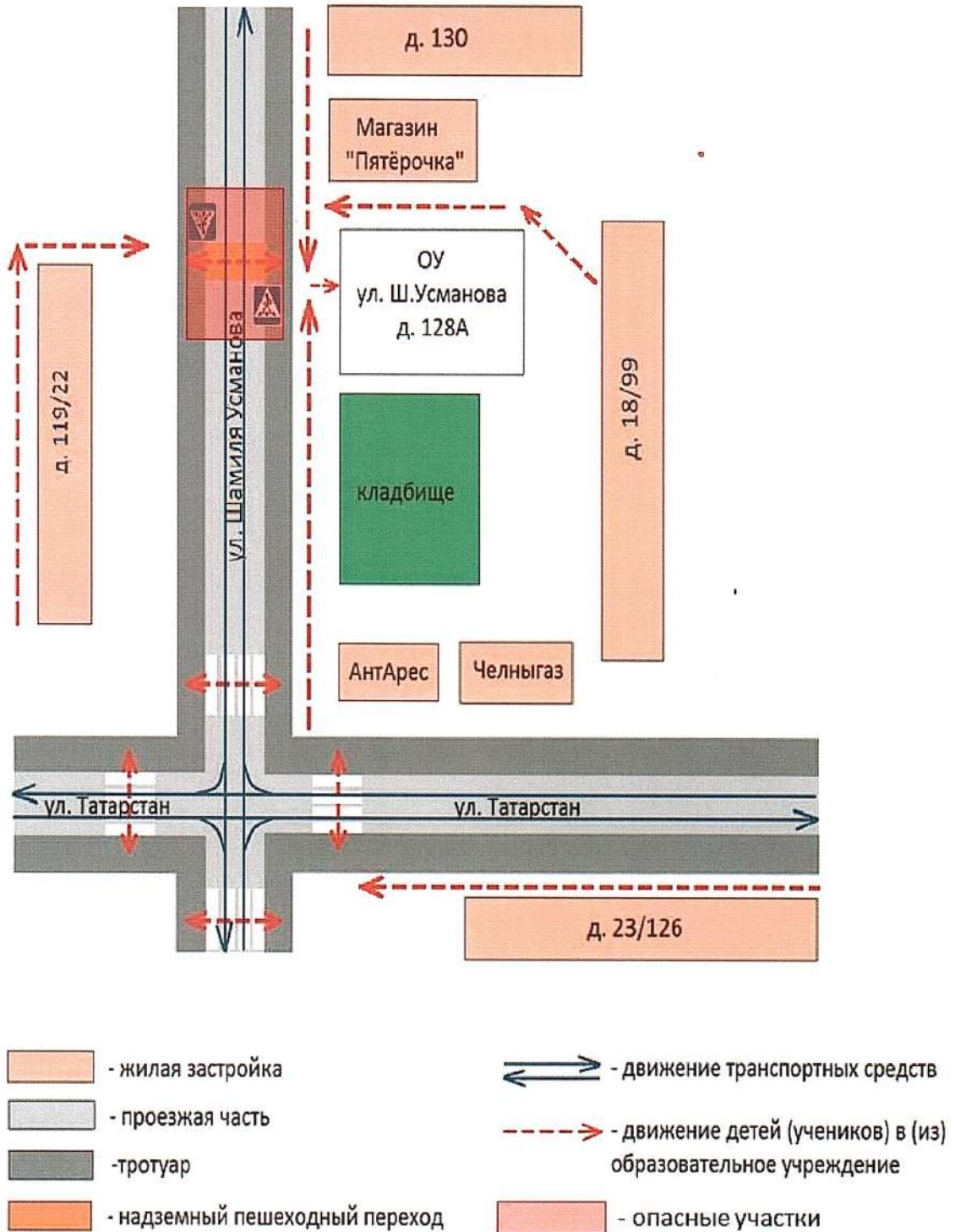

2. Схема организации дорожного движения в непосредственной близости от образовательного учреждения с размещением соответствующих технических средств организации дорожного движения, маршрутов движения детей и расположения парковочных мест

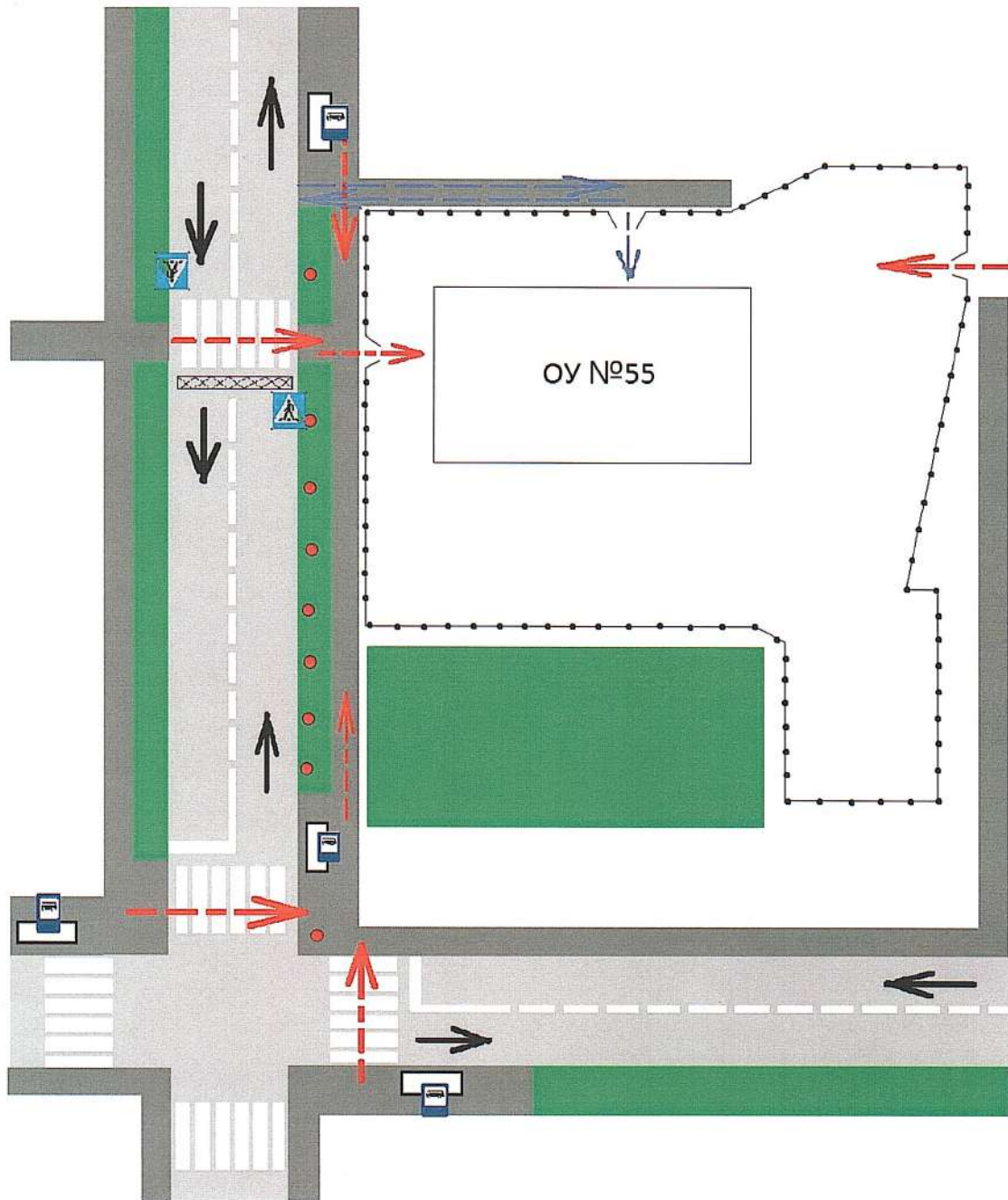

- • - ограждение образовательного учреждения
- ▤ - искусственная неровность
- - искусственное освещение
- - направление движения транспортного потока
- (dashed) - направление движения детей от остановок маршрутных транспортных средств
- (dashed) - направление движения от остановок частных транспортных средств

3. Маршруты движения организованных групп детей от образовательного учреждения к стадиону, парку или спортивно-оздоровительному комплексу

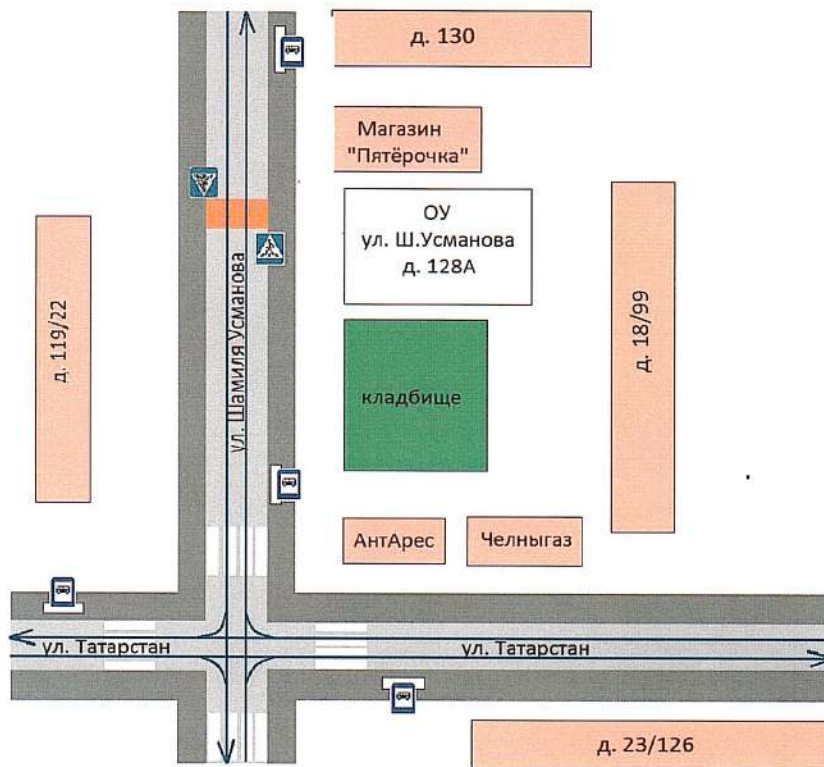



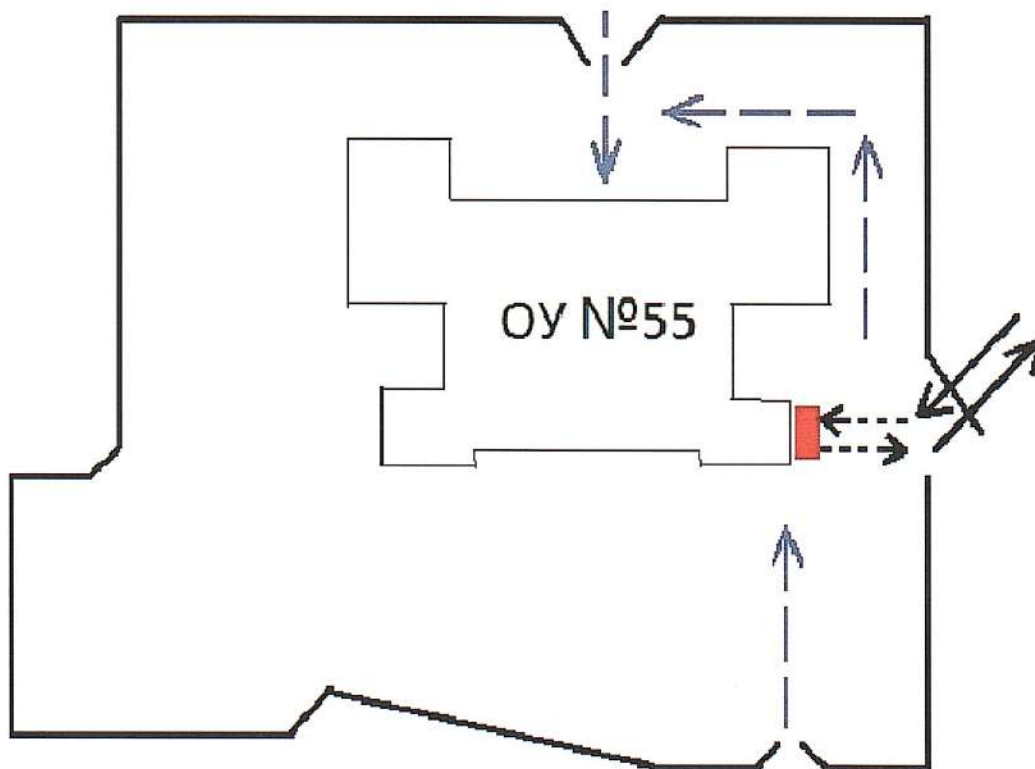

⇔ - движение транспортных средств

☐ - место посадки/высадки детей из общественного транспорта

4. Пути движения транспортных средств к местам разгрузки/погрузки и рекомендуемые безопасные пути передвижения детей по территории образовательного учреждения





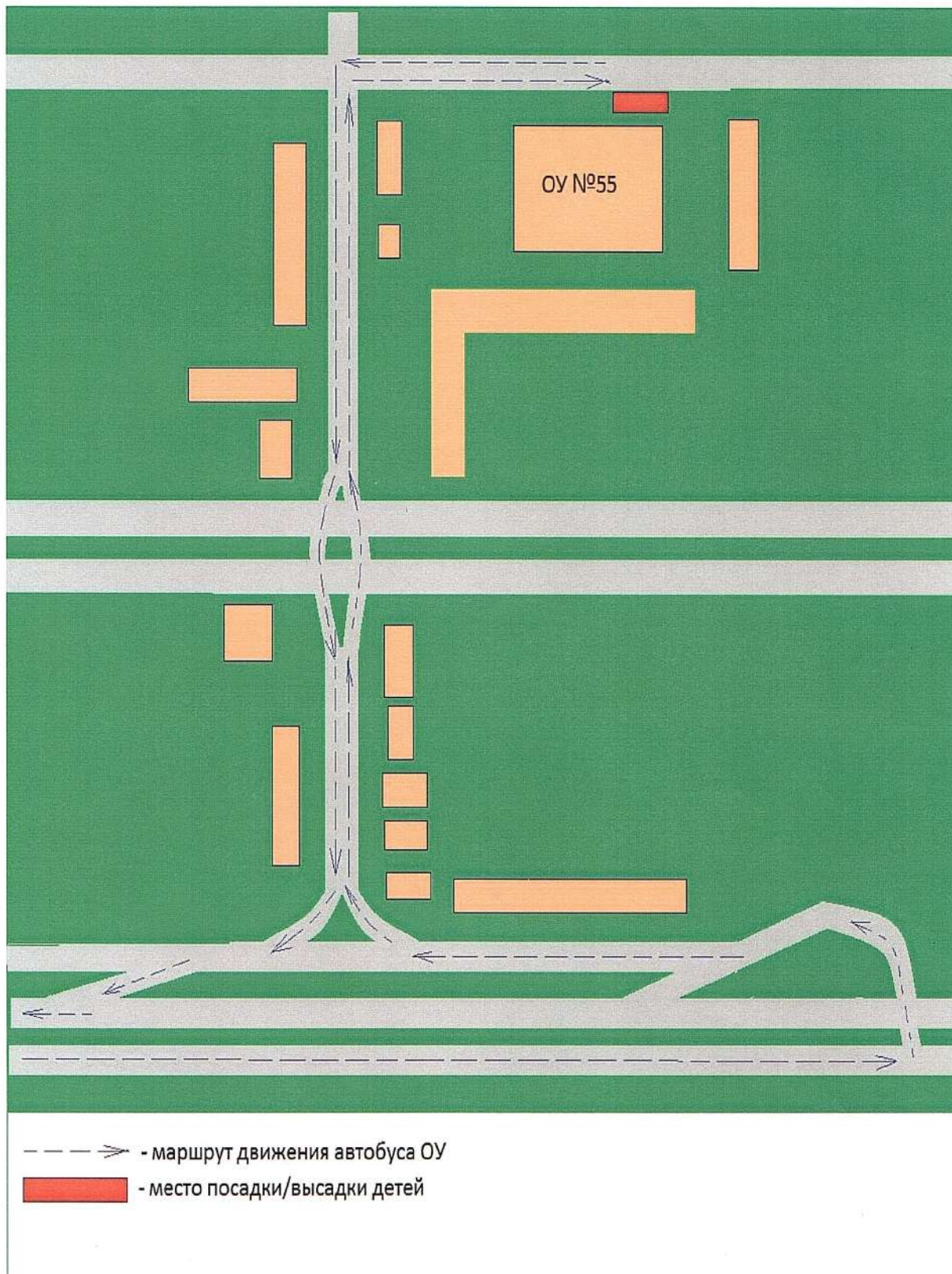

-  - выезд/въезд грузовых транспортных средств
-  - движение грузовых транспортных средств по территории образовательного учреждения
-  - движение детей и подростков на территории образовательного учреждения
-  разгрузки/погрузки

2. Маршрут движения автобуса до образовательного учреждения

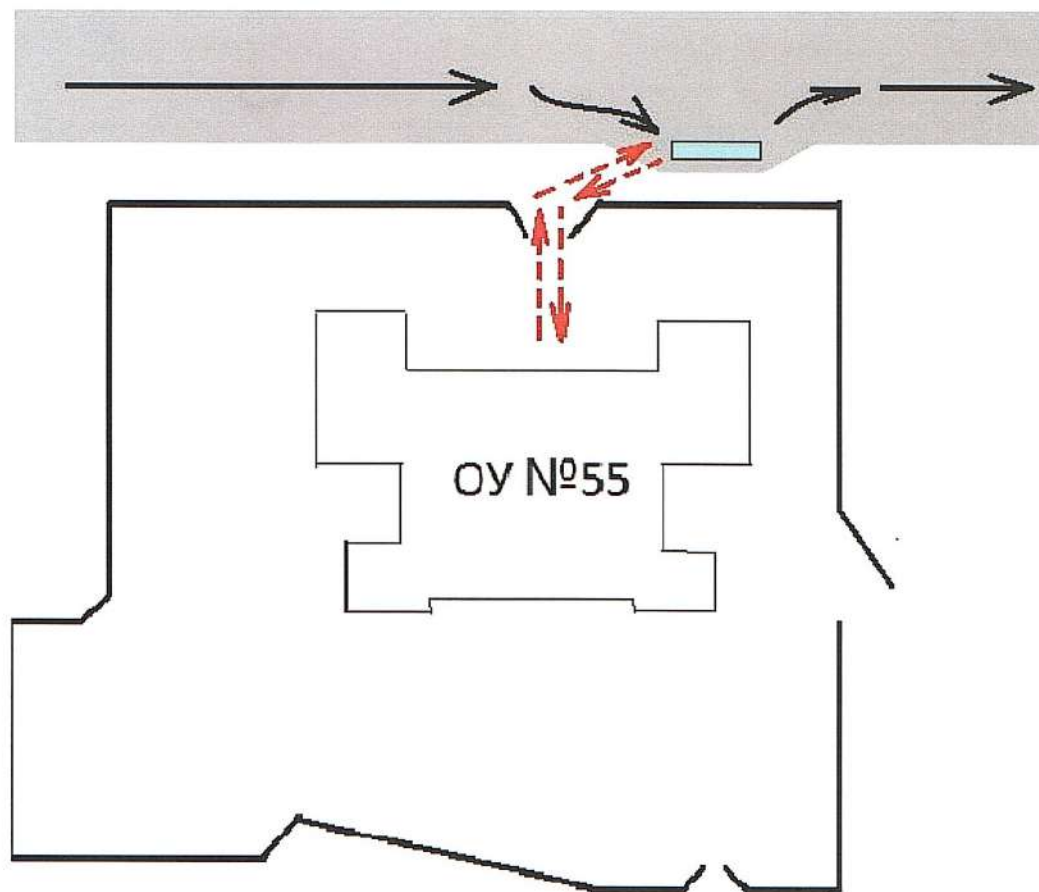

3. Безопасное расположение остановки автобуса у образовательного учреждения



-  - движение детей и подростков к месту посадки/высадки
-  - движение школьного автобуса
-  - место посадки/высадки детей