

«СОГЛАСОВАНО»
Начальник управления образования
Хузин Р.Н.
« 27 » _____ 2021г.

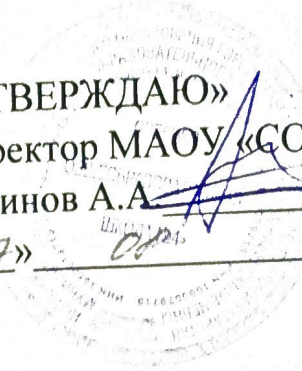

«УТВЕРЖДАЮ»
Директор МАОУ «СОШ №4»
Асаинов А.А.
« 27 » _____ 2021г.



«СОГЛАСОВАНО»
Начальник ОГИБДД
Управления МВД России
по г.Набережные Челны
полковник полиции Кадиков Р.З.
« 27 » _____ 2021г.

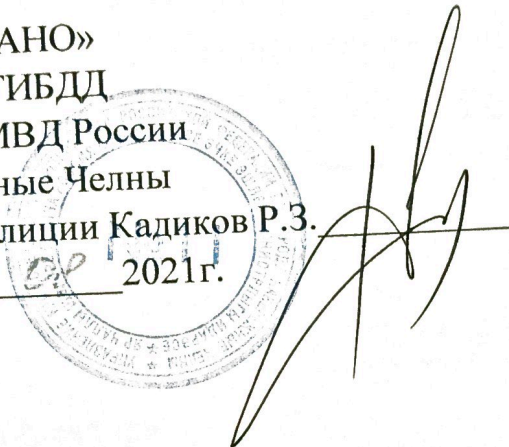

ПАСПОРТ

дорожной безопасности образовательного учреждения
(типовой)

Муниципальное автономное общеобразовательное учреждение
«Средняя общеобразовательная школа №4»

Общие сведения

Муниципальное автономное образовательное учреждение
«Средняя общеобразовательная школа №4»

Юридический адрес: 423803, г.Набережные Челны, ул. Хади Такташа, д. 35

Фактический адрес: 423803, г. Набережные Челны, ул. Хади Такташа, д. 35

Руководители образовательной организации:

Директор Асаинов Айрат Абдулхаевич 46-55-02
(фамилия, имя, отчество) (телефон)

Заместители директора
по УР Юсупова Рамзия Нурмухаметовна 46-55-02
Шайдуллина Дильфара Наилевна 46-55-02
Хайруллина Альфия Фатыховна 46-55-02
(фамилия, имя, отчество) (телефон)

Заместитель директора
по ВР Шафикова Ляйсан Илгизовна 46-55-02
(фамилия, имя, отчество) (телефон)

Заместителя директора
по АХЧ Хакимов Газинур Раисович 46-55-02
(фамилия, имя, отчество) (телефон)

Ответственный работник
муниципального органа
образования Заведующая сектором воспитания
и дополнительного образования
Бросалина Татьяна Григорьевна
8(8552) 30-57-36

Ответственный от Госавтоинспекции Начальник отделения по пропаганде
безопасности дорожного движения
отдела ГИБДД Управления МВД
по г.Набережные Челны майор
полиции Гайнуллин Ильдар
Ягфарович, 8 (8552) 37-95-73

Ответственные работники
за мероприятия по профилактике
детского травматизма

Заместитель директора по ВР
Шафикова Л.И. 8(8552) 46-55-02
Заместитель директора по УР
Хайруллина А.Ф. 8(8552) 46-55-02
Преподаватель-организатор ОБЖ
Капленко Н.М. 8(8552) 46-55-02

Руководитель или ответственный
работник дорожно-эксплуатационной
организации, осуществляющей
содержание улично-дорожной
сети (УДС)*

ООО «Жилкомсервис», 8(8552) 70-33-61
(фамилия, имя, отчество) (телефон)

Руководитель или ответственный
работник дорожно-эксплуатационной
организации, осуществляющей
содержание технических средств
организации дорожного
движения (ТСОДД)*

ООО «Жилкомсервис», 8(8552) 70-33-61
(фамилия, имя, отчество) (телефон)

Количество воспитанников - 843 человека

Наличие уголка по БДД имеется, 1-2 этаж
(если имеется, указать место расположения)

Наличие кабинета по БДД 204 кабинет, 2 этаж
(если имеется, указать место расположения)

Наличие автогородка (площадки) по БДД - не имеется

Наличие автобуса в образовательном учреждении – не имеется

Время занятий в образовательном учреждении:

Плановые занятия 8.30. – 14.10. Внеклассные занятия 15.00 – 21.00.

Телефоны оперативных служб:

МЧС 112

ПДН (Комсомольский): (8552)71-31-90; (8552)70-25-16;

ГИБДД: (8552)37-95-75; (8552)51-11-18;

БСМП: (8552) 30-48-48;

Служба управления ФСБ РФ по РТ г. Н. Челны: (8552) 70-13-32;

Антитеррористическая комиссия г. Набережные Челны Тел.30-55-58,
30-55-91,30-59-30;

Начальник Управления МЧС РТ муниципального образования «город
Набережные Челны» Тел.58-51-08, факс 54-67-32;

Оперативный дежурный Управления МЧС РТ муниципального
образования «город Набережные Челны»
Тел. 34-28-17, факс 58-38-33;

Приемная начальника Управления МВД России по г. Набережные Челны
Тел.37-90-00;

Дежурная часть Управления МВД России по г.Набережные Челны Тел.
02, 39-90-88, 39-69-49; 37-90-10.

Содержание

1. План-схема.

Район расположения образовательного учреждения, пути движения транспортных средств и детей (обучающихся, воспитанников).

2. План-схема.

Пути движения транспортных средств к местам разгрузки\погрузки и рекомендуемые безопасные пути передвижения детей по территории образовательного учреждения.

3. План-схема

Пути движения транспортных средств и детей при проведении дорожных ремонтно-строительных работ.

I. План-схемы образовательного учреждения

1. Район расположения образовательного учреждения, пути движения транспортных средств и детей (обучающихся, воспитанников)

Схема 1

ПЛАН-СХЕМА БЕЗОПАСНОГО МАРШРУТА ДВИЖЕНИЯ ШКОЛА №4 г. Набережные Челны

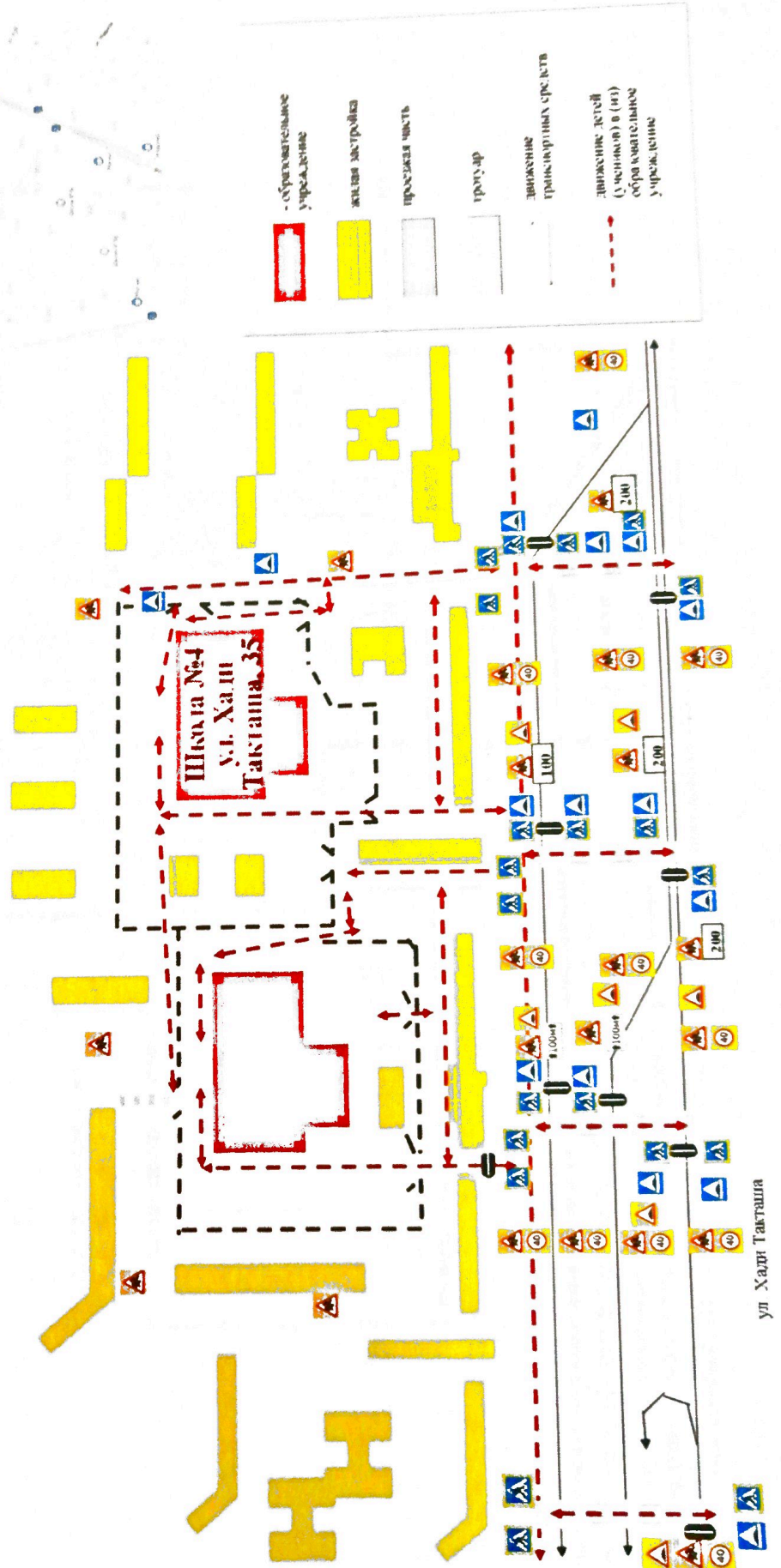

3. Пути движения транспортных средств к местам разгрузки/погрузки и рекомендуемые безопасные пути передвижения детей по территории образовательного учреждения

Схема 3

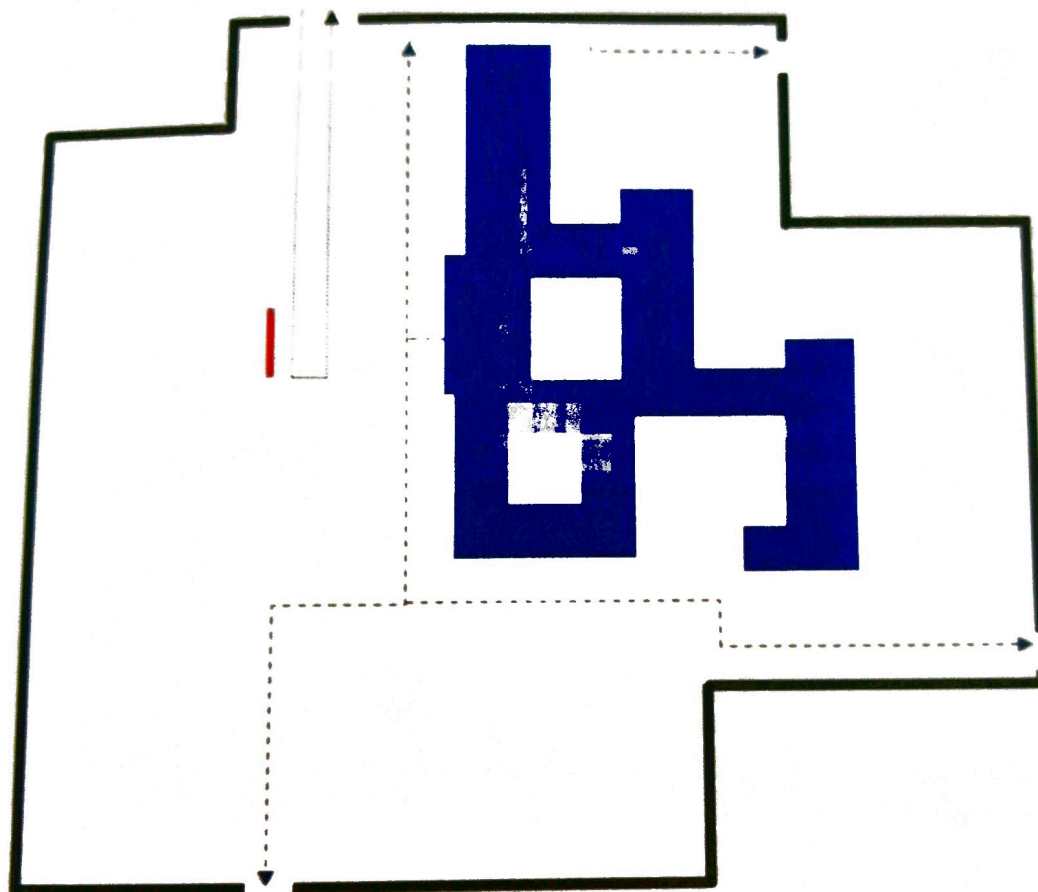

- въезд/выезд грузовых транспортных средств



- движение грузовых транспортных средств по территории образовательного учреждения



- движение детей и подростков на территории образовательного учреждения



- место разгрузки/погрузки

2. Маршруты движения организованных групп детей от образовательного учреждения к стадиону, парку или спортивно-оздоровительному комплексу

Схема 2



- жилая застройка

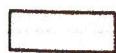

- проезжая часть



- тротуар

---> - направление безопасного движения группы детей к стадиону, парку или в спортивно-оздоровительный комплекс

Прошнуровано и скреплено печатью
листов

8 (всего)

Директор МАОУ «СОШ №4»

А.А. Асаинов

